El pasado 18 de junio, los alumnos de nuestra escuela y de toda nuestra ciudad, niños, niñas y jóvenes de 7 a 18 años, fueron invitados a participar del Concurso Internacional de dibujo para la Bandera de la Paz en el Espacio 2019, desde el Nodo Rafaela de la Casa de la Pax Cultura. Este evento es organizado cada año por el Instituto de Tecnología en el Espacio y la Federación de Cosmonautas de Rusia. Motivados por temas propuestos como: Ciudades de la Tierra y del espacio en el futuro, Ciencia y cultura para la paz en la Tierra y en el espacio, La gente en el mundo de los futuros desarrollos tecnológicos, Símbolos de los mejores logros pacíficos de la humanidad, los concursantes supieron utilizar sus talentos artísticos y crearon preciosas obras.

Ahora, en un cambio de época, cuando hay tantas guerras, injusticia y destrucción, es más oportuna que nunca la idea de Nicholas Roerich sobre la Bandera de la Paz en el espacio, símbolo de unión y cooperación entre todos los pueblos del mundo. Felicitamos a nuestros queridos alumnos por haberse animado a participar y a expresar sus sueños en pos de los valores más importantes.

¡Gracias por unirse a nuestros deseos de transformar nuestro hogar en un lugar más hermoso!

¡Dedicamos un fuerte aplauso a: Renata Brega, Santiago Fornari, Agustín Manzo, Martino Pomar y Santino Benincá, ganadores 2019, únicos representantes de la ciudad de Rafaela! ¡Y a la Srta. Sandra por la invitación, el estímulo y el acompañamiento! Muchas gracias…

COOPERACIÓN
TOLERANCIA
CONVIVENCIA
RESPETO
AMOR
NO A LA GUERRA
DIVERSIDAD
NO VIOLENCIA
PAZ

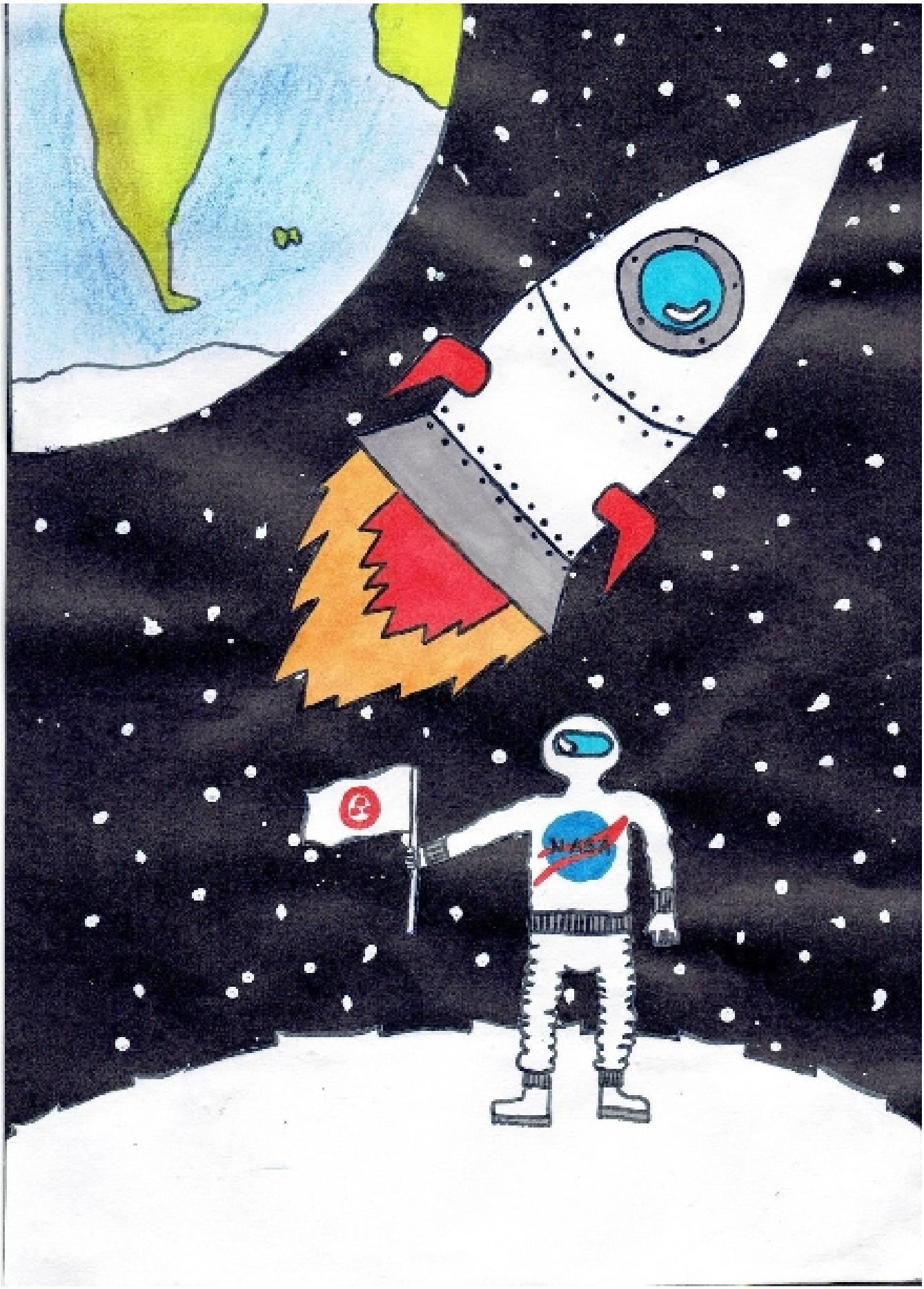
NASA